



# Betaal ik niet te veel energiebelasting?

Beantwoord 12 korte vragen en ontdek of jouw contract, einddatum en opzegtermijn nog onder controle zijn.

## Zo werkt de checklist

JA

WEET IK NIET

NEE

Elk antwoord met "nee" of "weet ik niet" telt als 1 risicosignaal. Tel aan het einde op.

Zo zie je direct of een contractcheck verstandig is.



### Beantwoord 12 vragen

De checklist zit verdeeld over contract, verbruik en grip.



### Ontdek je score

Aan het einde zie je direct waar je staat en wat dit betekent.



### Krijg duidelijkheid

Je weet of er risico's of kansen zijn en wat slimme vervolgstappen zijn.

*Géén ingewikkeld rapport. Géén verkooppraat. Gewoon duidelijkheid!*

# Kruis per vraag aan: Ja, Weet ik niet of Nee

Elk antwoord met **Weet ik niet**  
of **Nee** telt als 1 risicosignaal.

Vragen	Ja	Weet ik niet	Nee
1. Weet je welk type aansluiting jouw organisatie heeft?	<input type="radio"/>	<input type="radio"/>	<input type="radio"/>
2. Weet je hoeveel energiebelasting je jaarlijks betaalt?	<input type="radio"/>	<input type="radio"/>	<input type="radio"/>
3. Worden de juiste belastingstaffels toegepast?	<input type="radio"/>	<input type="radio"/>	<input type="radio"/>
4. Heb je inzicht in het aantal WOZ-objecten binnen jouw organisatie?	<input type="radio"/>	<input type="radio"/>	<input type="radio"/>
5. Weet je of WOZ-clustering voor jouw situatie relevant is?	<input type="radio"/>	<input type="radio"/>	<input type="radio"/>
6. Weet je of jouw organisatie recht heeft op een teruggaafregeling?	<input type="radio"/>	<input type="radio"/>	<input type="radio"/>
7. Zijn teruggaafregelingen ooit voor jouw organisatie gecontroleerd?	<input type="radio"/>	<input type="radio"/>	<input type="radio"/>
8. Heb je meerdere locaties of aansluitingen?	<input type="radio"/>	<input type="radio"/>	<input type="radio"/>
9. Zijn veranderingen in jouw organisatie meegenomen in de belastingberekening?	<input type="radio"/>	<input type="radio"/>	<input type="radio"/>
10. Controleer je energiefacturen op belastingcomponenten?	<input type="radio"/>	<input type="radio"/>	<input type="radio"/>
11. Is jouw energiebelasting de afgelopen jaren gecontroleerd?	<input type="radio"/>	<input type="radio"/>	<input type="radio"/>
12. Weet je zeker dat je geen belastingvoordeel misloopt?	<input type="radio"/>	<input type="radio"/>	<input type="radio"/>

# Jouw score

---

Tel elk antwoord met **Weet ik niet** of **Nee** op.  
Zo zie je direct of het verstandig is om je contract te laten controleren.



## 0 tot 2 risicosignalen

Je hebt redelijk inzicht in je energiecontract.  
Een controle kan alsnog verstandig zijn als je contract binnenkort afloopt of je bedrijf is veranderd.



## 3 tot 5 risicosignalen

Er zijn duidelijke aandachtspunten.  
Laat je contract controleren voordat voorwaarden of risico's ongemerkt invloed hebben op je kosten.



## 6 of meer risicosignalen

Laat je contract zo snel mogelijk controleren.  
De kans is groot dat je onvoldoende inzicht hebt in je contractvorm, voorwaarden of financiële risico's.

Ben jij benieuwd hoe SPOT Energie jou helpt ontdekken of je te veel energiebelasting betaalt? Scroll naar de laatste pagina.

# Waar kijkt SPOT Energie naar?

Bij een energiebelastingcheck kijken we naar alle onderdelen die bepalen of jouw organisatie de juiste energiebelasting betaalt.

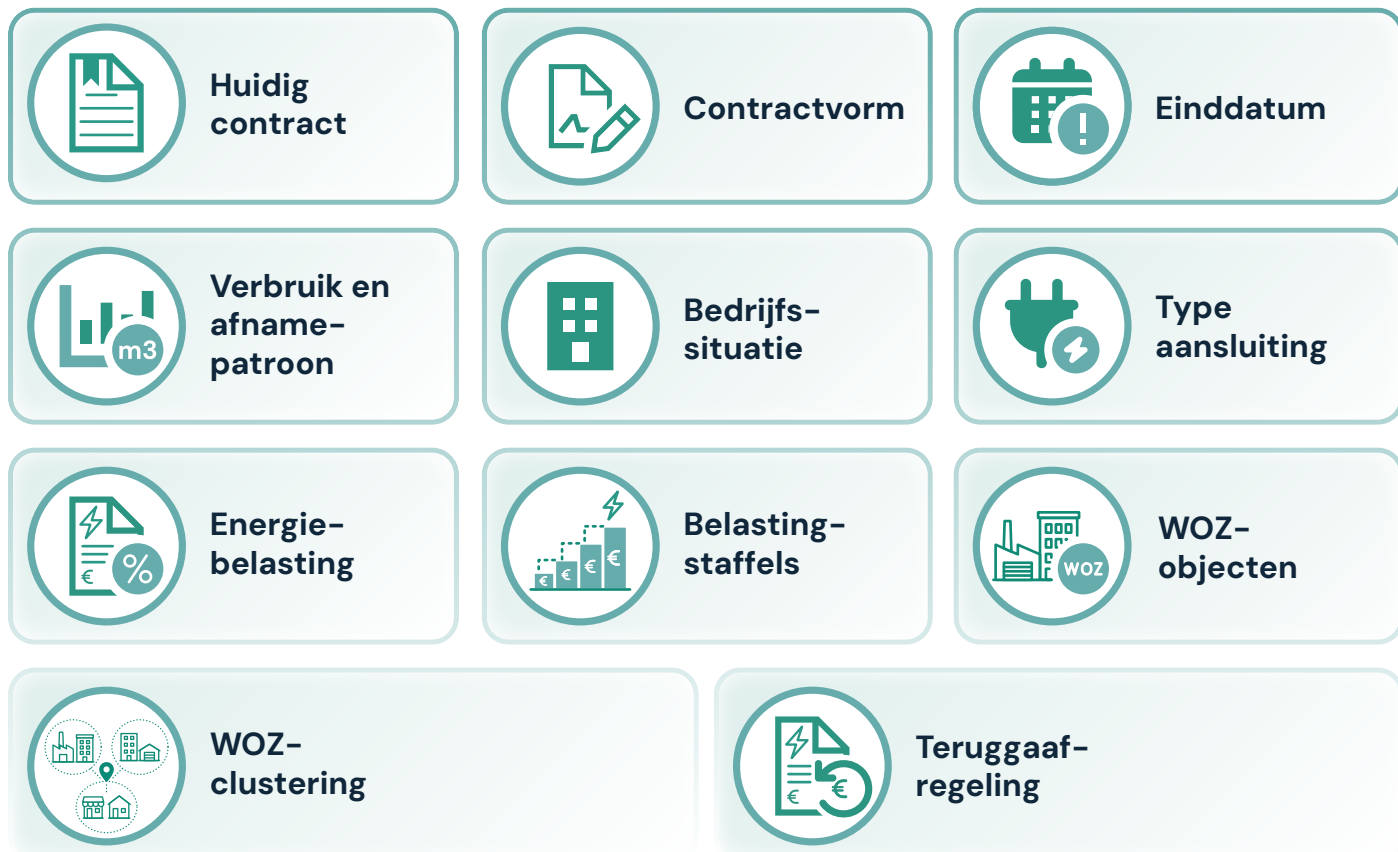

**Laat je contract controleren.**

Bel 085 130 22 00 of neem vrijblijvend contact op:

**CONTRACTCHECK**